



*Pour plus d'informations, veuillez consulter notre calendrier des expositions pour l'année en cours.*

*Nous vous invitons à consulter notre site web ainsi que notre page Facebook.*

## Galerie DOSHA

**922 rue Laurier  
Beloeil Qc J3G 4K9  
(450) 813-4737**

**info@dosha.ca  
www.dosha.ca**

**f/galeriedosha.ca**

## Tarifs

Des frais de publicité de 20 \$ (non taxé) s'ajoutent au coût total.

### Location d'un mur

- **Mur de 36" de largeur : 200 \$ plus taxes**
- **2 murs de 36" de largeur ou la moitié du mur de 11' (66") : 380 \$ plus taxes**
- **Mur de 11' : 665 \$ plus taxes**

Tous les murs sont de 89" de hauteur. Certains murs sont d'un peu plus de 36" de largeur, permettant d'accrocher les oeuvres de plus grandes dimensions.

### Location par pouce carré

Les espaces sont louables à .13 par pouce carré, par œuvre, avec son cadre, plus taxes.

Pour les œuvres en 3D, le coût de location est en fonction de l'espace mural à l'arrière de l'œuvre. Ex. 200\$ pour une œuvre 3D occupant un espace de 36" de largeur.

## Commission

La Galerie perçoit une commission de 25% sur les ventes, à partir du montant excédant le prix de location (avant taxes) défrayé par l'artiste. Jusqu'à concurrence de ce montant, aucune commission ne sera perçue. Ex: L'artiste qui loue un espace pour 200\$ et qui vend pour 600 \$ sera facturé pour la somme de 100\$, soit 25% de 400\$.



## La Galerie DOSHA

*est un espace locatif d'exposition d'art visuel ainsi qu'une boutique de métiers d'art. Elle se trouve sur la rive-sud, au cœur du Vieux-Beloeil et de ses activités touristiques, à environ 35 minutes du centre-ville de Montréal.*

*La mission de la galerie est d'offrir à la communauté un endroit accueillant, chaleureux et rassembleur. En fait, la galerie DOSHA c'est plus qu'un espace d'exposition. C'est un lieu de promotion du travail des artistes. Celle-ci se fait sur place par les différents événements et par les réseaux sociaux. Des causeries traitant de sujets d'intérêt pour les artistes sont présentées, créant une bonne synergie dans le milieu.*

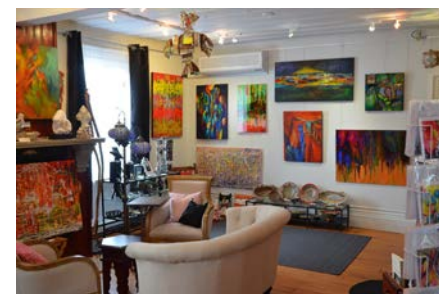

*La boutique regorge de créations : sculptures, bijoux, articles de maison, BD, cartes de souhaits. Ce sont autant de cadeaux originaux, tous faits à la main, par des artisans professionnels de métiers d'art.*



## Les expositions

La Galerie DOSHA présente de 5 à 10 expositions thématiques par année, regroupant chacune 7 à 15 artistes.

Les artistes professionnels et de la relève sont accueillis, quel que soit leur médium (peinture, sculpture, photographie, art numérique, gravure, etc.).

Quelques espaces au calendrier sont réservés pour ceux qui désirent exposer leur travail en solo, en duo ou en groupe.

## Options de location

Expositions thématiques d'une durée de 4 semaines.

Deux options sont offertes aux artistes :

- **Location d'un mur ou plus dans la salle d'exposition**
- **Location par pouce carré**

Dans le cas de location par pouce carré, l'équipe de la galerie choisit l'emplacement et installe les œuvres. Celles-ci peuvent être installées dans la salle d'exposition ou dans la boutique des métiers d'art.



## Dépôt de candidature

La Galerie DOSHA accepte les dossiers des artistes professionnels et émergents.

Les dossiers sont évalués avec respect et un esprit d'ouverture. L'objectif de la sélection est de trouver les artistes qui correspondent le mieux à la galerie et son public. Tout dossier au contenu haineux et/ou contre la loi sera rejeté.

Pour louer un espace d'exposition dans la galerie, tout artiste peut poser sa candidature en présentant son dossier. Celui-ci doit contenir :

- **Une notice biographique**
- **Une démarche artistique**
- **Trois (3) photographies d'œuvres récentes (ou lien vers un site web contenant les images)**

La sélection des artistes se fait à mesure que les dossiers sont reçus. Lorsqu'une candidature est retenue, la signature de l'entente et un dépôt de 50% sont requis pour assurer la place dans l'exposition.



Veillez indiquer clairement à quelle(s) exposition(s) vous souhaitez participer. Si vous avez déjà exposé à la galerie, seules les photographies sont demandées.

Les dossiers doivent être soumis avant la date limite de dépôt de dossier de l'exposition en question à :

**Sylvia Edgerton**

Par courriel :

**info@dosha.ca**

ou par la poste:

**Galerie DOSHA  
922 rue Laurier  
Beloeil Qc J3G 4K9**

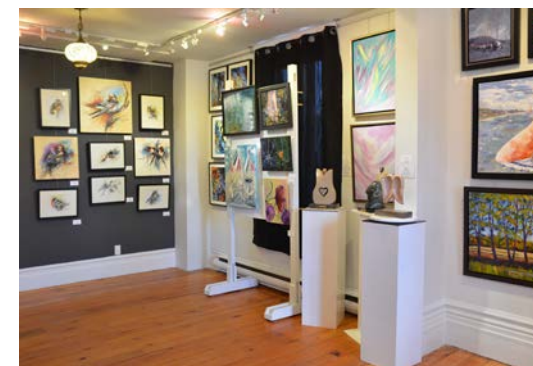



## Calendrier des expositions 2016

**3 au 28 février**

***Tendresse: l'art de la douceur***

Date limite dépôt de dossier: 18 décembre 2015

Dépôt des œuvres et installation: lundi 1er février

Vernissage : dimanche 13 février, de 13 h à 16 h\*

\* Suivi d'un cocktail dinatoire de la Saint-Valentin à la galerie, avec un traiteur. BILLETS disponibles pour les artistes et le public

**9 mars au 3 avril**

***LES 3 DOSHAS: Feu, Eau et Vent***

Date limite dépôt de dossier: 26 février 2016

Dépôt des œuvres et installation: lundi 7 mars

Vernissage : dimanche 13 mars, de 13 h à 16 h

**13 avril au 8 mai**

***État de grâce:***

***l'art inspiré par l'intangible et l'invisible***

Date limite dépôt de dossier: 1er avril 2016

Dépôt des œuvres et installation : lundi 11 avril

Vernissage : dimanche 17 avril, de 13 h à 16 h

**18 au 29 mai**

***Imagine***

***Gilles Heppell et Louise Morel***

**1er au 12 juin**

***Exposition Le Groupe Brosse Art***

**22 juin au 3 juillet**

***Solo, duo ou projet de groupe - DISPONIBLE***

**6 au 17 juillet**

***Au Singulier Stéphane Leblanc***

**3 au 28 août**

***Perspectives: art miniature et art fait à partir d'objets trouvés***

Date limite dépôt de dossier: 13 juillet 2016

Dépôt des œuvres et installation: lundi 1er août

Vernissage : dimanche 7 août, de 13 h à 16 h

**31 août au 11 septembre**

***Reflets et transparences***  
***Sylvia Audet et Richard Paquette***

**14 septembre au 9 octobre**

***Dialogues: co-inspiration entre poètes/écrivains et artistes en arts visuels***

Date limite pour inscription: 1er mai 2016

Dépôt des œuvres et installation: lundi 5 septembre

Vernissage : dimanche 18 septembre, de 13 h à 16 h \*

\*Possibilité de lectures de poésie et de textes, en relation avec l'exposition

**19 octobre au 13 novembre**

***« Wilderness » : l'art inspiré par la nature***

Date limite dépôt de dossier: 2 octobre 2016

Dépôt des œuvres et installation: lundi 10 octobre

Vernissage : dimanche 23 octobre, de 13 h à 16 h

**16 au 27 novembre**

***Duo des artistes***

***Ginette Bernard et Gaëtane Voyer***

**30 novembre au 23 décembre**

***À la croisée des chemins :  
exposition multi-générationnelle \****

Date limite pour inscription: 15 juin 2016

Dépôt des œuvres et installation: lundi 28 novembre

Vernissage : dimanche 4 décembre, de 13 h à 16 h

\*Possibilité d'ateliers cet été et à l'automne, avec des artistes de la région

www.dosha.ca info@dosha.ca

450 813-4737